



# Enduro da Chapada - CAMPEONATO BAIANO DE ENDURO DE REGULARIDADE



MOTO ITABERABA - HONDA / PREFEITURA MUNICIPAL DE ITABERABA / CHAPADA DA SORTE / POSTO GRANDE RIO P&B / Pousada Colonial / RELOTEX / SUPER GÁS BUTANO / REAL VEICULOS / JACARÉ MOTOS / CONDIMENTOS SABOR DA CHAPADA / POSTO PUMA

## Performance Individual

77.19

N u m	7	7 / Jose Ricardo Lima Gonzaga / Ze Rico									
		Cat / NL / Largada Over50 / 41 / 08:56:30									
		Salvador					CRFX 450				
PC	Trc	KmPC	Ideal	Passagem	Pen	Erro	Pontos	NoPC	AtePC		
1	Tmp	4	320	09:07:26	09:07:23	0	3s	-0	4°	4°	
2	Tmp	6	2400	09:10:41	09:10:47	0	6s	+3	4°	2°	
3	Tmp	7	3220	09:12:06	09:12:18	0	12s	+9	5°	3°	
4	Tmp	10	430	09:12:56	09:13:22	0	26s	+23	5°	3°	
5	Tmp	12	1320	09:14:59	09:15:47	0	48s	+45	2°	3°	
6	Tmp	15	2320	09:16:57	09:18:07	0	1m10s	+67	2°	2°	
7	Tmp	18	3820	09:19:48	09:20:58	0	1m10s	+67	2°	2°	
8	Tmp	18	4230	09:20:41	09:22:05	0	1m24s	+81	2°	2°	
9	Tmp	19	5120	09:22:59	09:25:14	0	2m15s	+132	2°	2°	
10	Tmp	20	50	09:24:07	09:27:03	0	2m56s	+173	2°	2°	
11	Tmp	20	520	09:25:18	09:28:41	0	3m23s	+200	2°	2°	
12	Tmp	20	1740	09:28:21	09:32:16	0	3m55s	+232	2°	2°	
13	Tmp	21	2940	09:30:40	09:35:13	0	4m33s	+270	2°	2°	
14	Tmp	24	5580	09:42:49	09:42:47	0	2s	-0	2°	2°	
15	Tmp	26	6600	09:44:56	09:45:07	0	11s	+8	2°	2°	
16	Tmp	27	0	09:47:07	09:47:16	0	9s	+6	1°	2°	
17	Tmp	29	1850	09:49:27	09:49:57	0	30s	+27	2°	2°	
18	Tmp	31	3580	09:52:18	09:52:20	0	2s	+0	2°	2°	
19	Tmp	38	1500	10:05:34	10:05:47	0	13s	+10	1°	2°	
20	Tmp	38	2950	10:08:08	10:08:07	0	1s	-0	1°	2°	
21	Tmp	43	4970	10:11:42	10:12:00	0	18s	+15	2°	2°	
22	Tmp	45	0	10:13:59	10:14:44	0	45s	+42	2°	2°	
23	Tmp	49	1180	10:15:44	10:16:21	0	37s	+34	2°	2°	
24	Tmp	53	3790	10:21:01	10:21:25	0	24s	+21	2°	2°	

Etapa B	Num	7	Pen	0	PCZ	1	Total PP	5136	PG	22	
Num	41	A PG	22	2°	B PG	22	2°	Tot PG	44	Col.	2°

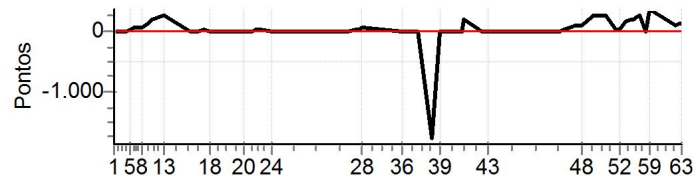

**PATROCINADORES DO CAMPEONATO: Moto Clube - Avanço Distribuidora e Logística - Princesa Off Road - Monster Energy - Etigrafica Comunicação Visual - IMS Racewear - ZZJ Mineração e Terraplanagens - Interface Transportes**

Etapa A	Num	7	Pen	0	PCZ	4	Total PP	1465	PG	22
25	Tmp	57	970	10:56:56	10:57:05	0	9s	+6	4°	4°
26	Tmp	60	2860	11:00:39	11:01:06	0	27s	+24	5°	5°
27	Tmp	60	3390	11:01:59	11:02:46	0	47s	+44	5°	4°
28	Tmp	61	3960	11:03:22	11:04:46	0	1m24s	+81	4°	4°
36	Tmp	70	1700	11:22:20	11:22:20	0	0s	+0	2°	3°
37	Tmp	73	1350	11:29:06	11:29:21	0	15s	+12	4°	4°
38	Tmp	73	6900	11:36:20	11:25:00	0	11m20s	-1800	7°	6°
39	Tmp	77	2200	11:39:54	11:39:58	0	4s	+1	4°	6°
40	Tmp	82	6510	11:49:57	11:50:03	0	6s	+3	3°	6°
41	Tmp	84	6810	11:51:02	11:54:25	0	3m23s	+200	2°	6°
42	Tmp	86	1050	11:59:07	11:59:12	0	5s	+2	2°	6°
43	Tmp	87	2640	12:02:29	12:02:40	0	11s	+8	1°	6°
44	Tmp	97	790	12:35:36	12:35:48	0	12s	+9	4°	6°
45	Tmp	99	1810	12:38:00	12:38:31	0	31s	+28	4°	6°
46	Tmp	99	2530	12:40:09	12:41:28	0	1m19s	+76	3°	6°
47	Tmp	101	3650	12:42:57	12:44:48	0	1m51s	+108	2°	6°
48	Tmp	103	5010	12:46:12	12:48:20	0	2m08s	+125	2°	6°
49	Tmp	109	950	12:51:39	12:56:23	0	4m44s	+281	2°	5°
50	Tmp	113	4090	12:57:20	13:01:50	0	4m30s	+267	2°	5°
51	Tmp	116	4690	13:02:26	13:03:00	0	34s	+31	2°	4°
52	Tmp	118	5600	13:04:20	13:05:09	0	49s	+46	2°	4°
53	Tmp	122	480	13:06:54	13:09:56	0	3m02s	+179	2°	4°
54	Tmp	123	1800	13:09:36	13:13:04	0	3m28s	+205	2°	2°
55	Tmp	124	2130	13:10:18	13:13:59	0	3m41s	+218	2°	2°
56	Tmp	124	2520	13:11:01	13:15:06	0	4m05s	+242	2°	2°
57	Tmp	128	3270	13:13:02	13:17:36	0	4m34s	+271	3°	2°
58	Canc	129	4500	--:--:--	--:--:--	0		+0	7°	2°
59	Tmp	131	410	13:18:18	13:24:42	0	6m24s	+381	3°	2°
60	Tmp	134	4200	13:29:44	13:31:33	0	1m49s	+106	2°	2°
61	Tmp	134	4480	13:30:06	13:31:50	0	1m44s	+101	2°	2°
62	Tmp	136	410	13:31:37	13:33:59	0	2m22s	+139	2°	2°
63	Tmp	136	940	13:32:57	13:35:22	0	2m25s	+142	2°	2°



# Enduro da Chapada - CAMPEONATO BAIANO DE ENDURO DE REGULARIDADE



**MOTO ITABERABA – HONDA / PREFEITURA MUNICIPAL DE ITABERABA / CHAPADA DA SORTE / POSTO GRANDE RIO P&B / Pousada Colonial / RELOTEX / SUPER GÁS BUTANO / REAL VEICULOS / JACARÉ MOTOS / CONDIMENTOS SABOR DA CHAPADA / POSTO PUMA**

## Performance Individual

77.19

<b>N</b> <b>u</b> <b>m</b>	<b>13</b>	13 / Cassio Luiz Elsuffi / Rock And Roll									
	<b>3º</b>	Cat / NL / Largada Over50 / 44 / 08:58:00									
		Salvador					KTM 450				
PC	Tp	Trc	KmPC	Ideal	Passagem	Pen	Erro	Pontos	NoPC	AtePC	
1	Tmp	4	320	09:08:56	09:08:53	0	3s	-0	3º	3º	
2	Tmp	6	2400	09:12:11	09:11:50	0	21s	-54	5º	5º	
3	Tmp	7	3220	09:13:36	09:13:37	0	1s	+0	1º	5º	
4	Tmp	10	430	09:14:26	09:14:33	0	7s	+4	2º	5º	
5	Tmp	12	1320	09:16:29	09:17:22	0	53s	+50	3º	5º	
6	Tmp	15	2320	09:18:27	09:20:34	0	2m07s	+124	4º	4º	
7	Tmp	18	3820	09:21:18	09:23:55	0	2m37s	+154	4º	4º	
8	Tmp	18	4230	09:22:11	09:25:05	0	2m54s	+171	4º	4º	
9	Tmp	19	5120	09:24:29	09:28:42	0	4m13s	+250	4º	4º	
10	Tmp	20	50	09:25:37	09:32:18	0	6m41s	+398	4º	4º	
11	Tmp	20	520	09:26:48	09:34:23	0	7m35s	+452	4º	4º	
12	Tmp	20	1740	09:29:51	09:38:30	0	8m39s	+516	5º	4º	
13	Tmp	21	2940	09:32:10	09:41:09	0	8m59s	+536	5º	4º	
14	Tmp	24	5580	09:44:19	09:46:14	0	1m55s	+112	5º	4º	
15	Tmp	26	6600	09:46:26	09:48:57	0	2m31s	+148	5º	4º	
16	Tmp	27	0	09:48:37	09:51:03	0	2m26s	+143	5º	4º	
17	Tmp	29	1850	09:50:57	09:53:35	0	2m38s	+155	5º	5º	
18	Tmp	31	3580	09:53:48	09:56:19	0	2m31s	+148	5º	5º	
19	Tmp	38	1500	10:07:04	10:10:02	0	2m58s	+175	6º	5º	
20	Tmp	38	2950	10:09:38	10:12:26	0	2m48s	+165	6º	5º	
21	Tmp	43	4970	10:13:12	10:16:13	0	3m01s	+178	6º	5º	
22	Tmp	45	0	10:15:29	10:19:20	0	3m51s	+228	6º	5º	
23	Tmp	49	1180	10:17:14	10:21:28	0	4m14s	+251	6º	5º	
24	Tmp	53	3790	10:22:31	10:26:58	0	4m27s	+264	6º	5º	

<b>Etapa B</b>	<b>Num</b> 13	<b>Pen</b> 0	<b>PCZ</b> 1	<b>Total PP</b> 9482	<b>PG</b> 20	
<b>Num</b> 44	<b>A PG</b> 16	<b>5º</b>	<b>B PG</b> 20	<b>3º</b>	<b>Tot PG</b> 36	<b>Col.</b> 3º

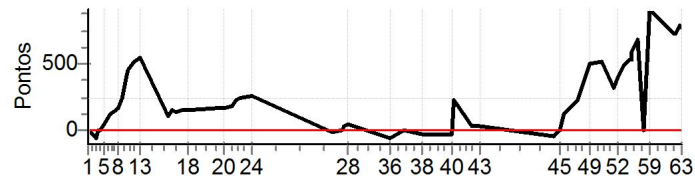

**PATROCINADORES DO CAMPEONATO: Moto Clube - Avanço Distribuidora e Logística - Princesa Off Road - Monster Energy - Etigrafica Comunicação Visual - IMS Racewear - ZZJ Mineração e Terraplanagens - Interface Transportes**

<b>Etapa A</b>	<b>Num</b>	<b>13</b>	<b>Pen</b>	<b>0</b>	<b>PCZ</b>	<b>2</b>	<b>Total PP</b>	<b>4676</b>	<b>PG</b>	<b>16</b>
25	Tmp	57	970	10:58:26	10:58:18	0	8s	-15	6º	6º
26	Tmp	60	2860	11:02:09	11:02:14	0	5s	+2	1º	4º
27	Tmp	60	3390	11:03:29	11:04:02	0	33s	+30	3º	3º
28	Tmp	61	3960	11:04:52	11:05:52	0	1m00s	+57	2º	2º
36	Tmp	70	1700	11:23:50	11:23:30	0	20s	-51	6º	4º
37	Tmp	73	1350	11:30:36	11:30:39	0	3s	+0	2º	3º
38	Tmp	73	6900	11:37:50	11:37:38	0	12s	-27	4º	3º
39	Tmp	77	2200	11:41:24	11:41:12	0	12s	-27	6º	3º
40	Tmp	82	6510	11:51:27	11:51:16	0	11s	-24	6º	3º
41	Tmp	84	6810	11:52:32	11:56:18	0	3m46s	+223	3º	3º
42	Tmp	86	1050	12:00:37	12:01:08	0	31s	+28	3º	3º
43	Tmp	87	2640	12:03:59	12:04:35	0	36s	+33	3º	3º
44	Tmp	97	790	12:37:06	12:36:52	0	14s	-33	6º	3º
45	Tmp	99	1810	12:39:30	12:39:44	0	14s	+11	2º	3º
46	Tmp	99	2530	12:41:39	12:43:46	0	2m07s	+124	5º	3º
47	Tmp	101	3650	12:44:27	12:47:15	0	2m48s	+165	5º	3º
48	Tmp	103	5010	12:47:42	12:51:30	0	3m48s	+225	4º	3º
49	Tmp	109	950	12:53:09	13:01:28	0	8m19s	+496	4º	3º
50	Tmp	113	4090	12:58:50	13:07:26	0	8m36s	+513	4º	3º
51	Tmp	116	4690	13:03:56	13:09:15	0	5m19s	+316	4º	3º
52	Tmp	118	5600	13:05:50	13:12:30	0	6m40s	+397	4º	3º
53	Tmp	122	480	13:08:24	13:16:23	0	7m59s	+476	3º	3º
54	Tmp	123	1800	13:11:06	13:19:57	0	8m51s	+528	3º	4º
55	Tmp	124	2130	13:11:48	13:20:35	0	8m47s	+524	3º	3º
56	Tmp	124	2520	13:12:31	13:22:22	0	9m51s	+588	4º	3º
57	Tmp	128	3270	13:14:32	13:25:50	0	11m18s	+675	4º	3º
58	Canc	129	4500	--:--:--	--:--:--	0		+0	4º	3º
59	Tmp	131	410	13:19:48	13:35:08	0	15m20s	+900	4º	3º
60	Tmp	134	4200	13:31:14	13:43:20	0	12m06s	+723	4º	3º
61	Tmp	134	4480	13:31:36	13:43:38	0	12m02s	+719	4º	3º
62	Tmp	136	410	13:33:07	13:46:11	0	13m04s	+781	4º	3º
63	Tmp	136	940	13:34:27	13:47:21	0	12m54s	+771	4º	3º



# Enduro da Chapada - CAMPEONATO BAIANO DE ENDURO DE REGULARIDADE



MOTO ITABERABA - HONDA / PREFEITURA MUNICIPAL DE ITABERABA / CHAPADA DA SORTE / POSTO GRANDE RIO P&B / Pousada Colonial / RELOTEX / SUPER GÁS BUTANO / REAL VEICULOS / JACARÉ MOTOS / CONDIMENTOS SABOR DA CHAPADA / POSTO PUMA

## Performance Individual

77.19

N u m	<b>60</b>	60 / Marcos Antonio Falcao da Silva / Falcao								
		Cat / NL / Largada Over50 / 47 / 08:59:30								
	<b>6º</b>	Salvador			CRF 230					
PC	Tp	Trc	KmPC	Ideal	Passagem	Pen	Erro	Pontos	NoPC	AtePC
1	Tmp	4	320	09:10:26	09:10:25	0	1s	-0	1º	1º
2	Tmp	6	2400	09:13:41	09:13:19	0	22s	-57	6º	6º
3	Tmp	7	3220	09:15:06	09:14:55	0	11s	-24	6º	6º
4	Tmp	10	430	09:15:56	09:16:04	0	8s	+5	3º	6º
5	Tmp	12	1320	09:17:59	09:19:00	0	1m01s	+58	4º	6º
6	Tmp	15	2320	09:19:57	09:22:37	0	2m40s	+157	6º	6º
7	Tmp	18	3820	09:22:48	09:25:52	0	3m04s	+181	5º	6º
8	Tmp	18	4230	09:23:41	09:27:01	0	3m20s	+197	5º	6º
9	Tmp	19	5120	09:25:59	09:30:34	0	4m35s	+272	5º	6º
10	Tmp	20	50	09:27:07	09:35:54	0	8m47s	+524	6º	6º
11	Tmp	20	520	09:28:18	09:38:07	0	9m49s	+586	6º	6º
12	Tmp	20	1740	09:31:21	09:42:12	0	10m51s	+648	6º	6º
13	Tmp	21	2940	09:33:40	09:44:49	0	11m09s	+666	6º	6º
14	Tmp	24	5580	09:45:49	09:49:48	0	3m59s	+236	6º	6º
15	Tmp	26	6600	09:47:56	09:52:07	0	4m11s	+248	6º	6º
16	Tmp	27	0	09:50:07	09:54:16	0	4m09s	+246	6º	6º
17	Tmp	29	1850	09:52:27	09:56:39	0	4m12s	+249	6º	6º
18	Tmp	31	3580	09:55:18	09:59:18	0	4m00s	+237	6º	6º
19	Tmp	38	1500	10:08:34	10:10:23	0	1m49s	+106	4º	6º
20	Tmp	38	2950	10:11:08	10:12:49	0	1m41s	+98	4º	6º
21	Tmp	43	4970	10:14:42	10:17:07	0	2m25s	+142	5º	6º
22	Tmp	45	0	10:16:59	10:19:42	0	2m43s	+160	4º	6º
23	Tmp	49	1180	10:18:44	10:21:37	0	2m53s	+170	4º	6º
24	Tmp	53	3790	10:24:01	10:26:51	0	2m50s	+167	4º	6º

Etapa B	Num	60	Pen	0	PCZ	3	Total PP	13736	PG	16
---------	-----	----	-----	---	-----	---	----------	-------	----	----

Num	47	A	PG	15	6º	B	PG	16	5º	Tot PG	31	Col.	6º
-----	----	---	----	----	----	---	----	----	----	--------	----	------	----

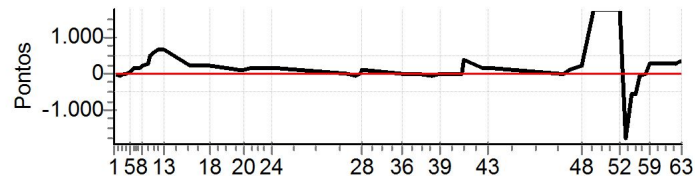

**PATROCINADORES DO CAMPEONATO: Moto Clube - Avanço Distribuidora e Logística - Princesa Off Road - Monster Energy - Etigrafica Comunicação Visual - IMS Racewear - ZZJ Mineração e Terraplanagens - Interface Transportes**

Etapa A	Num	60	Pen	0	PCZ	1	Total PP	5434	PG	15
25	Tmp	57	970	10:59:56	10:59:49	0	7s	-12	5º	5º
26	Tmp	60	2860	11:03:39	11:03:15	0	24s	-63	6º	6º
27	Tmp	60	3390	11:04:59	11:04:52	0	7s	-12	1º	5º
28	Tmp	61	3960	11:06:22	11:08:23	0	2m01s	+118	5º	5º
36	Tmp	70	1700	11:25:20	11:25:13	0	7s	-12	5º	5º
37	Tmp	73	1350	11:32:06	11:32:08	0	2s	+0	1º	5º
38	Tmp	73	6900	11:39:20	11:39:04	0	16s	-39	5º	4º
39	Tmp	77	2200	11:42:54	11:42:54	0	0s	+0	1º	4º
40	Tmp	82	6510	11:52:57	11:52:58	0	1s	+0	1º	4º
41	Tmp	84	6810	11:54:02	12:00:18	0	6m16s	+373	6º	5º
42	Tmp	86	1050	12:02:07	12:05:21	0	3m14s	+191	6º	5º
43	Tmp	87	2640	12:05:29	12:08:29	0	3m00s	+177	5º	5º
44	Tmp	97	790	12:38:36	12:38:27	0	9s	-18	5º	5º
45	Tmp	99	1810	12:41:00	12:41:25	0	25s	+22	3º	5º
46	Tmp	99	2530	12:43:09	12:45:01	0	1m52s	+109	4º	5º
47	Tmp	101	3650	12:45:57	12:48:37	0	2m40s	+157	4º	4º
48	Tmp	103	5010	12:49:12	12:53:02	0	3m50s	+227	5º	4º
49	Tmp	109	950	12:54:39		0		+1800	6º	6º
50	Tmp	113	4090	13:00:20	13:36:07	0	35m47s	+1800	6º	6º
51	Tmp	116	4690	13:05:26		0		+1800	6º	6º
52	Tmp	118	5600	13:07:20		0		+1800	6º	6º
53	Tmp	122	480	13:09:54	13:02:26	0	7m28s	-1800	6º	6º
54	Tmp	123	1800	13:12:36	13:09:26	0	3m10s	-561	4º	6º
55	Tmp	124	2130	13:13:18	13:10:00	0	3m18s	-585	4º	6º
56	Tmp	124	2520	13:14:01	13:10:55	0	3m06s	-549	3º	6º
57	Tmp	128	3270	13:16:02	13:15:49	0	13s	-30	1º	6º
58	Canc	129	4500	--:--:--	--:--:--	0		+0	1º	6º
59	Tmp	131	410	13:21:18	13:25:53	0	4m35s	+272	2º	6º
60	Tmp	134	4200	13:32:44	13:37:35	0	4m51s	+288	3º	5º
61	Tmp	134	4480	13:33:06	13:37:57	0	4m51s	+288	3º	5º
62	Tmp	136	410	13:34:37	13:40:01	0	5m24s	+321	3º	5º
63	Tmp	136	940	13:35:57	13:41:12	0	5m15s	+312	3º	5º



## Enduro da Chapada - CAMPEONATO BAIANO DE ENDURO DE REGULARIDADE



**MOTO ITABERABA – HONDA / PREFEITURA MUNICIPAL DE ITABERABA /  
CHAPADA DA SORTE / POSTO GRANDE RIO P&B / Pousada Colonial  
/ RELOTEX / SUPER GÁS BUTANO / REAL VEICULOS / JACARÉ MOTOS /  
CONDIMENTOS SABOR DA CHAPADA / POSTO PUMA**

### Performance Individual

77.19

<b>N u m</b>	<b>81</b>	81 / Rosevaldo Soares Barreto / Bebe								
		Cat / NL / Largada Over50 / 46 / 08:59:00								
	<b>7º</b>	Sto Antonio Jesus			KTM 450					
PC	Tp	Trc	KmPC	Ideal	Passagem	Pen	Erro	Pontos	NoPC	AtePC
1	Tmp	4	320	09:09:56		0		+1800	7º	7º
2	Tmp	6	2400	09:13:11		0		+1800	7º	7º
3	Tmp	7	3220	09:14:36		0		+1800	7º	7º
4	Tmp	10	430	09:15:26		0		+1800	7º	7º
5	Tmp	12	1320	09:17:29		0		+1800	7º	7º
6	Tmp	15	2320	09:19:27		0		+1800	7º	7º
7	Tmp	18	3820	09:22:18		0		+1800	7º	7º
8	Tmp	18	4230	09:23:11		0		+1800	7º	7º
9	Tmp	19	5120	09:25:29		0		+1800	7º	7º
10	Tmp	20	50	09:26:37		0		+1800	7º	7º
11	Tmp	20	520	09:27:48		0		+1800	7º	7º
12	Tmp	20	1740	09:30:51		0		+1800	7º	7º
13	Tmp	21	2940	09:33:10		0		+1800	7º	7º
14	Tmp	24	5580	09:45:19		0		+1800	7º	7º
15	Tmp	26	6600	09:47:26		0		+1800	7º	7º
16	Tmp	27	0	09:49:37		0		+1800	7º	7º
17	Tmp	29	1850	09:51:57		0		+1800	7º	7º
18	Tmp	31	3580	09:54:48		0		+1800	7º	7º
19	Tmp	38	1500	10:08:04		0		+1800	7º	7º
20	Tmp	38	2950	10:10:38		0		+1800	7º	7º
21	Tmp	43	4970	10:14:12		0		+1800	7º	7º
22	Tmp	45	0	10:16:29		0		+1800	7º	7º
23	Tmp	49	1180	10:18:14		0		+1800	7º	7º
24	Tmp	53	3790	10:23:31		0		+1800	7º	7º

<b>Etapa B</b>	Num	81	Pen	0	PCZ	0	Total PP	55800	PG	0
----------------	-----	----	-----	---	-----	---	----------	-------	----	---

Num	46	A	PG	0	NC	B	PG	0	NC	Tot PG	0	Col.	7º
-----	----	---	----	---	----	---	----	---	----	--------	---	------	----

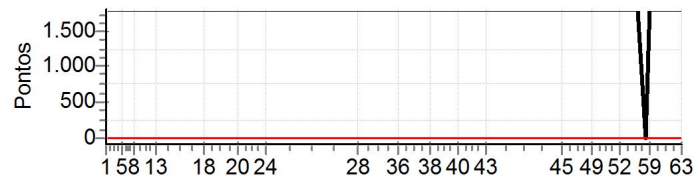

**PATROCINADORES DO CAMPEONATO: Moto  
Clube - Avanço Distribuidora e Logística -  
Princesa Off Road -  
Monster Energy - Etigrafica Comunicação  
Visual - IMS Racewear - ZZJ Mineração e  
Terraplanagens - Interface Transportes**

<b>Etapa A</b>	Num	81	Pen	0	PCZ	0	Total PP	43200	PG	0
PC	Tp	Trc	KmPC	Ideal	Passagem	Pen	Erro	Pontos	NoPC	AtePC
25	Tmp	57	970	10:59:26		0		+1800	7º	7º
26	Tmp	60	2860	11:03:09		0		+1800	7º	7º
27	Tmp	60	3390	11:04:29		0		+1800	7º	7º
28	Tmp	61	3960	11:05:52		0		+1800	7º	7º
36	Tmp	70	1700	11:24:50		0		+1800	7º	7º
37	Tmp	73	1350	11:31:36		0		+1800	7º	7º
38	Tmp	73	6900	11:38:50		0		+1800	6º	7º
39	Tmp	77	2200	11:42:24		0		+1800	7º	7º
40	Tmp	82	6510	11:52:27		0		+1800	7º	7º
41	Tmp	84	6810	11:53:32		0		+1800	7º	7º
42	Tmp	86	1050	12:01:37		0		+1800	7º	7º
43	Tmp	87	2640	12:04:59		0		+1800	7º	7º
44	Tmp	97	790	12:38:06		0		+1800	7º	7º
45	Tmp	99	1810	12:40:30		0		+1800	7º	7º
46	Tmp	99	2530	12:42:39		0		+1800	7º	7º
47	Tmp	101	3650	12:45:27		0		+1800	7º	7º
48	Tmp	103	5010	12:48:42		0		+1800	7º	7º
49	Tmp	109	950	12:54:09		0		+1800	7º	7º
50	Tmp	113	4090	12:59:50		0		+1800	7º	7º
51	Tmp	116	4690	13:04:56		0		+1800	7º	7º
52	Tmp	118	5600	13:06:50		0		+1800	7º	7º
53	Tmp	122	480	13:09:24		0		+1800	7º	7º
54	Tmp	123	1800	13:12:06		0		+1800	7º	7º
55	Tmp	124	2130	13:12:48		0		+1800	7º	7º
56	Tmp	124	2520	13:13:31		0		+1800	7º	7º
57	Tmp	128	3270	13:15:32		0		+1800	6º	7º
58	Canc	129	4500	--:--:--	--:--:--	0		+0	2º	7º
59	Tmp	131	410	13:20:48		0		+1800	6º	7º
60	Tmp	134	4200	13:32:14		0		+1800	6º	7º
61	Tmp	134	4480	13:32:36		0		+1800	6º	7º
62	Tmp	136	410	13:34:07		0		+1800	6º	7º
63	Tmp	136	940	13:35:27		0		+1800	6º	7º





# Enduro da Chapada - CAMPEONATO BAIANO DE ENDURO DE REGULARIDADE



MOTO ITABERABA - HONDA / PREFEITURA MUNICIPAL DE ITABERABA / CHAPADA DA SORTE / POSTO GRANDE RIO P&B / Pousada Colonial / RELOTEX / SUPER GÁS BUTANO / REAL VEICULOS / JACARÉ MOTOS / CONDIMENTOS SABOR DA CHAPADA / POSTO PUMA

## Performance Individual

77.19

Nu m	<b>102</b>	102 / Manoel Pombinho Almeida / Sete Palmas									
	<b>5º</b>	Cat / NL / Largada Over50 / 45 / 08:58:30									
		Salvador					Gas Gas 250				
PC	Tp	Trc	KmPC	Ideal	Passagem	Pen	Erro	Pontos	NoPC	AtePC	
1	Tmp	4	320	09:09:26	09:09:27	0	1s	+0	2º	2º	
2	Tmp	6	2400	09:12:41	09:12:39	0	2s	-0	1º	1º	
3	Tmp	7	3220	09:14:06	09:14:12	0	6s	+3	3º	1º	
4	Tmp	10	430	09:14:56	09:15:09	0	13s	+10	4º	1º	
5	Tmp	12	1320	09:16:59	09:18:00	0	1m01s	+58	5º	2º	
6	Tmp	15	2320	09:18:57	09:20:52	0	1m55s	+112	3º	3º	
7	Tmp	18	3820	09:21:48	09:24:13	0	2m25s	+142	3º	3º	
8	Tmp	18	4230	09:22:41	09:25:32	0	2m51s	+168	3º	3º	
9	Tmp	19	5120	09:24:59	09:28:44	0	3m45s	+222	3º	3º	
10	Tmp	20	50	09:26:07	09:31:50	0	5m43s	+340	3º	3º	
11	Tmp	20	520	09:27:18	09:34:08	0	6m50s	+407	3º	3º	
12	Tmp	20	1740	09:30:21	09:38:02	0	7m41s	+458	3º	3º	
13	Tmp	21	2940	09:32:40	09:40:38	0	7m58s	+475	3º	3º	
14	Tmp	24	5580	09:44:49	09:45:08	0	19s	+16	3º	3º	
15	Tmp	26	6600	09:46:56	09:48:19	0	1m23s	+80	3º	3º	
16	Tmp	27	0	09:49:07	09:50:32	0	1m25s	+82	3º	3º	
17	Tmp	29	1850	09:51:27	09:53:10	0	1m43s	+100	3º	3º	
18	Tmp	31	3580	09:54:18	09:55:41	0	1m23s	+80	3º	3º	
19	Tmp	38	1500	10:07:34	10:09:53	0	2m19s	+136	5º	3º	
20	Tmp	38	2950	10:10:08	10:12:15	0	2m07s	+124	5º	3º	
21	Tmp	43	4970	10:13:42	10:15:53	0	2m11s	+128	4º	3º	
22	Tmp	45	0	10:15:59	10:18:49	0	2m50s	+167	5º	3º	
23	Tmp	49	1180	10:17:44	10:20:52	0	3m08s	+185	5º	3º	
24	Tmp	53	3790	10:23:01	10:26:37	0	3m36s	+213	5º	3º	

Etapa B	Num	102	Pen	0	PCZ	3	Total PP	18621	PG	15	
Num	45	A PG	20	3º	B PG	15	6º	Tot PG	35	Col.	5º

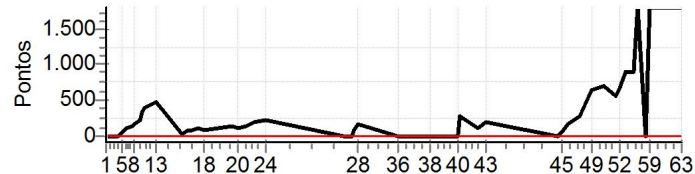

**PATROCINADORES DO CAMPEONATO: Moto Clube - Avanço Distribuidora e Logística - Princesa Off Road - Monster Energy - Etigrafica Comunicação Visual - IMS Racewear - ZZJ Mineração e Terraplanagens - Interface Transportes**

Etapa A	Num	102	Pen	0	PCZ	2	Total PP	3706	PG	20
25	Tmp	57	970	10:58:56	10:58:55	0	1s	-0	1º	1º
26	Tmp	60	2860	11:02:39	11:02:56	0	17s	+14	3º	1º
27	Tmp	60	3390	11:03:59	11:05:22	0	1m23s	+80	6º	6º
28	Tmp	61	3960	11:05:22	11:08:20	0	2m58s	+175	6º	6º
36	Tmp	70	1700	11:24:20	11:24:24	0	4s	+1	3º	6º
37	Tmp	73	1350	11:31:06	11:31:23	0	17s	+14	5º	6º
38	Tmp	73	6900	11:38:20	11:38:22	0	2s	+0	1º	5º
39	Tmp	77	2200	11:41:54	11:41:56	0	2s	+0	2º	5º
40	Tmp	82	6510	11:51:57	11:52:05	0	8s	+5	4º	5º
41	Tmp	84	6810	11:53:02	11:57:42	0	4m40s	+277	5º	4º
42	Tmp	86	1050	12:01:07	12:03:13	0	2m06s	+123	5º	4º
43	Tmp	87	2640	12:04:29	12:07:51	0	3m22s	+199	6º	4º
44	Tmp	97	790	12:37:36	12:37:45	0	9s	+6	3º	4º
45	Tmp	99	1810	12:40:00	12:41:02	0	1m02s	+59	6º	4º
46	Tmp	99	2530	12:42:09	12:44:59	0	2m50s	+167	6º	4º
47	Tmp	101	3650	12:44:57	12:48:33	0	3m36s	+213	6º	5º
48	Tmp	103	5010	12:48:12	12:53:02	0	4m50s	+287	6º	5º
49	Tmp	109	950	12:53:39	13:04:42	0	11m03s	+660	5º	4º
50	Tmp	113	4090	12:59:20	13:11:14	0	11m54s	+711	5º	4º
51	Tmp	116	4690	13:04:26	13:13:57	0	9m31s	+568	5º	5º
52	Tmp	118	5600	13:06:20	13:17:25	0	11m05s	+662	5º	5º
53	Tmp	122	480	13:08:54	13:31:02	0	22m08s	+900	5º	5º
54	Tmp	123	1800	13:11:36	13:35:25	0	23m49s	+900	6º	5º
55	Tmp	124	2130	13:12:18	13:36:18	0	24m00s	+900	6º	5º
56	Tmp	124	2520	13:13:01	13:37:34	0	24m33s	+900	5º	5º
57	Tmp	128	3270	13:15:02	13:57:27	0	42m25s	+1800	7º	5º
58	Canc	129	4500	--:--:--	--:--:--	0		+0	3º	5º
59	Tmp	131	410	13:20:18	14:09:50	0	49m32s	+1800	7º	5º
60	Tmp	134	4200	13:31:44	14:20:08	0	48m24s	+1800	7º	6º
61	Tmp	134	4480	13:32:06	14:20:31	0	48m25s	+1800	7º	6º
62	Tmp	136	410	13:33:37		0		+1800	7º	6º
63	Tmp	136	940	13:34:57	14:22:00	0	47m03s	+1800	7º	6º



# Enduro da Chapada - CAMPEONATO BAIANO DE ENDURO DE REGULARIDADE



MOTO ITABERABA - HONDA / PREFEITURA MUNICIPAL DE ITABERABA / CHAPADA DA SORTE / POSTO GRANDE RIO P&B / Pousada Colonial / RELOTEX / SUPER GÁS BUTANO / REAL VEICULOS / JACARÉ MOTOS / CONDIMENTOS SABOR DA CHAPADA / POSTO PUMA

## Performance Individual

77.19

N u m	111 / Luiz Carlos Elias / Zebra									
	Cat / NL / Largada Over50 / 42 / 08:57:00									
	1º Lauro de Freitas					CRF 230				
PC	Tp	Trc	KmPC	Ideal	Passagem	Pen	Erro	Pontos	NoPC	AtePC
1	Tmp	4	320	09:07:56	09:07:52	0	4s	-3	5º	5º
2	Tmp	6	2400	09:11:11	09:11:17	0	6s	+3	3º	3º
3	Tmp	7	3220	09:12:36	09:12:44	0	8s	+5	4º	2º
4	Tmp	10	430	09:13:26	09:13:31	0	5s	+2	1º	2º
5	Tmp	12	1320	09:15:29	09:15:36	0	7s	+4	1º	1º
6	Tmp	15	2320	09:17:27	09:17:55	0	28s	+25	1º	1º
7	Tmp	18	3820	09:20:18	09:20:45	0	27s	+24	1º	1º
8	Tmp	18	4230	09:21:11	09:21:45	0	34s	+31	1º	1º
9	Tmp	19	5120	09:23:29	09:24:24	0	55s	+52	1º	1º
10	Tmp	20	50	09:24:37	09:26:04	0	1m27s	+84	1º	1º
11	Tmp	20	520	09:25:48	09:27:45	0	1m57s	+114	1º	1º
12	Tmp	20	1740	09:28:51	09:31:21	0	2m30s	+147	1º	1º
13	Tmp	21	2940	09:31:10	09:33:31	0	2m21s	+138	1º	1º
14	Tmp	24	5580	09:43:19	09:43:18	0	1s	-0	1º	1º
15	Tmp	26	6600	09:45:26	09:45:29	0	3s	+0	1º	1º
16	Tmp	27	0	09:47:37	09:47:55	0	18s	+15	2º	1º
17	Tmp	29	1850	09:49:57	09:50:05	0	8s	+5	1º	1º
18	Tmp	31	3580	09:52:48	09:52:46	0	2s	-0	1º	1º
19	Tmp	38	1500	10:06:04	10:06:18	0	14s	+11	2º	1º
20	Tmp	38	2950	10:08:38	10:08:30	0	8s	-15	2º	1º
21	Tmp	43	4970	10:12:12	10:12:26	0	14s	+11	1º	1º
22	Tmp	45	0	10:14:29	10:14:41	0	12s	+9	1º	1º
23	Tmp	49	1180	10:16:14	10:16:26	0	12s	+9	1º	1º
24	Tmp	53	3790	10:21:31	10:21:32	0	1s	+0	1º	1º

Etapa B	Num	111	Pen	0	PCZ	8	Total PP	1161	PG	25	
Num	42	A PG	25	1º	B PG	25	1º	Tot PG	50	Col.	1º

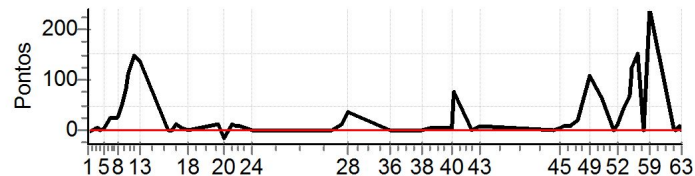

**PATROCINADORES DO CAMPEONATO: Moto Clube - Avanço Distribuidora e Logística - Princesa Off Road - Monster Energy - Etigrafica Comunicação Visual - IMS Racewear - ZZJ Mineração e Terraplanagens - Interface Transportes**

Etapa A	Num	111	Pen	0	PCZ	4	Total PP	707	PG	25
25	Tmp	57	970	10:57:26	10:57:24	0	2s	-0	2º	2º
26	Tmp	60	2860	11:01:09	11:01:27	0	18s	+15	4º	2º
27	Tmp	60	3390	11:02:29	11:02:52	0	23s	+20	2º	1º
28	Tmp	61	3960	11:03:52	11:04:30	0	38s	+35	1º	1º
36	Tmp	70	1700	11:22:50	11:22:52	0	2s	+0	1º	1º
37	Tmp	73	1350	11:29:36	11:29:38	0	2s	+0	3º	1º
38	Tmp	73	6900	11:36:50	11:36:52	0	2s	+0	2º	1º
39	Tmp	77	2200	11:40:24	11:40:30	0	6s	+3	5º	1º
40	Tmp	82	6510	11:50:27	11:50:33	0	6s	+3	2º	1º
41	Tmp	84	6810	11:51:32	11:52:52	0	1m20s	+77	1º	1º
42	Tmp	86	1050	11:59:37	11:59:41	0	4s	+1	1º	1º
43	Tmp	87	2640	12:02:59	12:03:12	0	13s	+10	2º	1º
44	Tmp	97	790	12:36:06	12:36:09	0	3s	+0	2º	1º
45	Tmp	99	1810	12:38:30	12:38:39	0	9s	+6	1º	1º
46	Tmp	99	2530	12:40:39	12:40:52	0	13s	+10	1º	1º
47	Tmp	101	3650	12:43:27	12:43:40	0	13s	+10	1º	1º
48	Tmp	103	5010	12:46:42	12:47:06	0	24s	+21	1º	1º
49	Tmp	109	950	12:52:09	12:54:00	0	1m51s	+108	1º	1º
50	Tmp	113	4090	12:57:50	12:58:58	0	1m08s	+65	1º	1º
51	Tmp	116	4690	13:02:56	13:02:57	0	1s	+0	1º	1º
52	Tmp	118	5600	13:04:50	13:05:08	0	18s	+15	1º	1º
53	Tmp	122	480	13:07:24	13:08:11	0	47s	+44	1º	1º
54	Tmp	123	1800	13:10:06	13:11:20	0	1m14s	+71	1º	1º
55	Tmp	124	2130	13:10:48	13:12:47	0	1m59s	+116	1º	1º
56	Tmp	124	2520	13:11:31	13:13:38	0	2m07s	+124	1º	1º
57	Tmp	128	3270	13:13:32	13:16:07	0	2m35s	+152	2º	1º
58	Canc	129	4500	--:--:--	--:--:--	0		+0	6º	1º
59	Tmp	131	410	13:18:48	13:22:52	0	4m04s	+241	1º	1º
60	Tmp	134	4200	13:30:14	13:30:22	0	8s	+5	1º	1º
61	Tmp	134	4480	13:30:36	13:30:39	0	3s	+0	1º	1º
62	Tmp	136	410	13:32:07	13:32:19	0	12s	+9	1º	1º
63	Tmp	136	940	13:33:27	13:33:25	0	2s	-0	1º	1º



# Enduro da Chapada - CAMPEONATO BAIANO DE ENDURO DE REGULARIDADE



MOTO ITABERABA - HONDA / PREFEITURA MUNICIPAL DE ITABERABA / CHAPADA DA SORTE / POSTO GRANDE RIO P&B / Pousada Colonial / RELOTEX / SUPER GÁS BUTANO / REAL VEICULOS / JACARÉ MOTOS / CONDIMENTOS SABOR DA CHAPADA / POSTO PUMA

## Performance Individual

77.19

N u m	<b>151</b>	151 / Claudio Carrasco Torres / Carrasco									
		Cat / NL / Largada Over50 / 43 / 08:57:30									
	<b>4º</b>	Salvador					CRF 230				
PC	Trc	KmPC	Ideal	Passagem	Pen	Erro	Pontos	NoPC	AtePC		
1	Tmp	4	320	09:08:26	09:08:42	0	16s	+13	6º	6º	
2	Tmp	6	2400	09:11:41	09:11:46	0	5s	+2	2º	4º	
3	Tmp	7	3220	09:13:06	09:13:10	0	4s	+1	2º	4º	
4	Tmp	10	430	09:13:56	09:14:27	0	31s	+28	6º	4º	
5	Tmp	12	1320	09:15:59	09:17:04	0	1m05s	+62	6º	4º	
6	Tmp	15	2320	09:17:57	09:20:36	0	2m39s	+156	5º	5º	
7	Tmp	18	3820	09:20:48	09:23:59	0	3m11s	+188	6º	5º	
8	Tmp	18	4230	09:21:41	09:25:09	0	3m28s	+205	6º	5º	
9	Tmp	19	5120	09:23:59	09:28:47	0	4m48s	+285	6º	5º	
10	Tmp	20	50	09:25:07	09:31:52	0	6m45s	+402	5º	5º	
11	Tmp	20	520	09:26:18	09:33:58	0	7m40s	+457	5º	5º	
12	Tmp	20	1740	09:29:21	09:37:27	0	8m06s	+483	4º	5º	
13	Tmp	21	2940	09:31:40	09:39:48	0	8m08s	+485	4º	5º	
14	Tmp	24	5580	09:43:49	09:44:59	0	1m10s	+67	4º	5º	
15	Tmp	26	6600	09:45:56	09:48:19	0	2m23s	+140	4º	5º	
16	Tmp	27	0	09:48:07	09:50:30	0	2m23s	+140	4º	5º	
17	Tmp	29	1850	09:50:27	09:52:54	0	2m27s	+144	4º	4º	
18	Tmp	31	3580	09:53:18	09:55:19	0	2m01s	+118	4º	4º	
19	Tmp	38	1500	10:06:34	10:07:01	0	27s	+24	3º	4º	
20	Tmp	38	2950	10:09:08	10:09:35	0	27s	+24	3º	4º	
21	Tmp	43	4970	10:12:42	10:13:29	0	47s	+44	3º	4º	
22	Tmp	45	0	10:14:59	10:16:15	0	1m16s	+73	3º	4º	
23	Tmp	49	1180	10:16:44	10:18:30	0	1m46s	+103	3º	4º	
24	Tmp	53	3790	10:22:01	10:24:18	0	2m17s	+134	3º	4º	

Etapa B	Num	151	Pen	0	PCZ	2	Total PP	10919	PG	18
---------	-----	-----	-----	---	-----	---	----------	-------	----	----

Num	43	A	PG	18	4º	B	PG	18	4º	Tot PG	36	Col.	4º
-----	----	---	----	----	----	---	----	----	----	--------	----	------	----

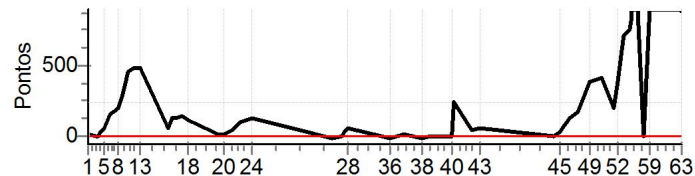

**PATROCINADORES DO CAMPEONATO: Moto Clube - Avanço Distribuidora e Logística - Princesa Off Road - Monster Energy - Etigrafica Comunicação Visual - IMS Racewear - ZZJ Mineração e Terraplanagens - Interface Transportes**

Etapa A	Num	151	Pen	0	PCZ	0	Total PP	3778	PG	18
25	Tmp	57	970	10:57:56	10:57:52	0	4s	-3	3º	3º
26	Tmp	60	2860	11:01:39	11:01:54	0	15s	+12	2º	3º
27	Tmp	60	3390	11:02:59	11:03:33	0	34s	+31	4º	2º
28	Tmp	61	3960	11:04:22	11:05:24	0	1m02s	+59	3º	3º
36	Tmp	70	1700	11:23:20	11:23:14	0	6s	-9	4º	2º
37	Tmp	73	1350	11:30:06	11:30:34	0	28s	+25	6º	2º
38	Tmp	73	6900	11:37:20	11:37:14	0	6s	-9	3º	2º
39	Tmp	77	2200	11:40:54	11:40:55	0	1s	+0	3º	2º
40	Tmp	82	6510	11:50:57	11:51:07	0	10s	+7	5º	2º
41	Tmp	84	6810	11:52:02	11:56:17	0	4m15s	+252	4º	2º
42	Tmp	86	1050	12:00:07	12:00:57	0	50s	+47	4º	2º
43	Tmp	87	2640	12:03:29	12:04:30	0	1m01s	+58	4º	2º
44	Tmp	97	790	12:36:36	12:36:38	0	2s	+0	1º	2º
45	Tmp	99	1810	12:39:00	12:39:37	0	37s	+34	5º	2º
46	Tmp	99	2530	12:41:09	12:42:23	0	1m14s	+71	2º	2º
47	Tmp	101	3650	12:43:57	12:46:09	0	2m12s	+129	3º	2º
48	Tmp	103	5010	12:47:12	12:50:13	0	3m01s	+178	3º	2º
49	Tmp	109	950	12:52:39	12:59:06	0	6m27s	+384	3º	2º
50	Tmp	113	4090	12:58:20	13:05:15	0	6m55s	+412	3º	2º
51	Tmp	116	4690	13:03:26	13:06:55	0	3m29s	+206	3º	2º
52	Tmp	118	5600	13:05:20	13:11:57	0	6m37s	+394	3º	2º
53	Tmp	122	480	13:07:54	13:19:47	0	11m53s	+710	4º	2º
54	Tmp	123	1800	13:10:36	13:23:18	0	12m42s	+759	5º	3º
55	Tmp	124	2130	13:11:18	13:25:28	0	14m10s	+847	5º	4º
56	Tmp	124	2520	13:12:01	13:27:50	0	15m49s	+900	6º	4º
57	Tmp	128	3270	13:14:02	13:31:19	0	17m17s	+900	5º	4º
58	Canc	129	4500	--:--:--	--:--:--	0		+0	5º	4º
59	Tmp	131	410	13:19:18	13:39:00	0	19m42s	+900	5º	4º
60	Tmp	134	4200	13:30:44	13:46:49	0	16m05s	+900	5º	4º
61	Tmp	134	4480	13:31:06	13:47:07	0	16m01s	+900	5º	4º
62	Tmp	136	410	13:32:37	13:52:32	0	19m55s	+900	5º	4º
63	Tmp	136	940	13:33:57	13:48:43	0	14m46s	+883	5º	4º